

# PODER LEGISLATIVO DE CAMPO MOURÃO ESTADO DO PARANÁ

Rua Mato Grosso, 1579 - Telefax (44) 3518-5050 - CEP 87300-400 - Cx. Postal 450  
C.N.P.J 79.869.772/0001-14  
vereadorheltonborges@cmcm.pr.gov.br  
[www.cmcm.pr.gov.br](http://www.cmcm.pr.gov.br)  
Assessoria da Bancada do PSD

## INDICAÇÃO

PODER LEGISLATIVO DE CAMPO MOURÃO 27

Protocolo N.º 1940/2011

Campo Mourão, 02/12/11 Horas 14:24

fronçile

PROTOCOLISTA

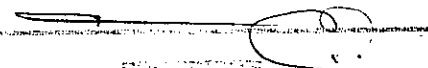
DESPACHADO EMORVELIENITE
Data do despacho <u>05/12/11</u>

PROTOCOLISTA

O Vereador que a presente subscreve, em conformidade com Artigo 128, § 1º, Inciso I do Regimento Interno desta Casa de Leis, solicita o envio de expediente ao **Excelentíssimo Senhor Prefeito - Nelson José Tureck**, sugerindo que seja remetido ofício ao Diretor-Presidente da Eletrobrás Eletrosul, solicitando que sejam realizados estudos, visando a instalação de uma usina eólica em nosso Município.

### Justificativa

Através de Requerimento protocolado nesta Casa de Leis, solicitamos à Eletrobrás Eletrosul que realize estudos visando a implantação de uma usina eólica em nosso Município.

No Jornal Eletrobrás Eletrosul (outubro de 2011) há publicação de duas matérias sobre o assunto: "Eletrosul se consolida como maior estatal em geração eólica" e





# PODER LEGISLATIVO DE CAMPO MOURÃO ESTADO DO PARANÁ

Rua Mato Grosso, 1579 - Telefax (44) 3518-6050 - CEP 87300-400 - Cx. Postal 450

C.N.P.J 79.869.772/0001-14

vereadorheltonborges@cmcm.pr.gov.br

[www.cmcm.pr.gov.br](http://www.cmcm.pr.gov.br)

Assessoria da Bancada do PSD

"Complexo Eólico Cerro Chato movimentará a economia de Sant'Ana do Livramento" (anexas) as quais citam os benefícios para a economia dos municípios onde estão instaladas essas usinas.

Acreditamos que se nosso pedido for reforçado pelo Executivo teremos maiores chances de despertarmos interesse na empresa em realizar estudos na nossa região.

**Sala das Sessões**, 02 de dezembro de 2011.

  
**Helton Borges**

ifs

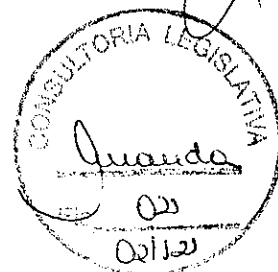

# Eletrosul se consolida como maior estatal em geração eólica

Empresa construirá mais 21 parques eólicos no Rio Grande do Sul com capacidade instalada de 480 MW

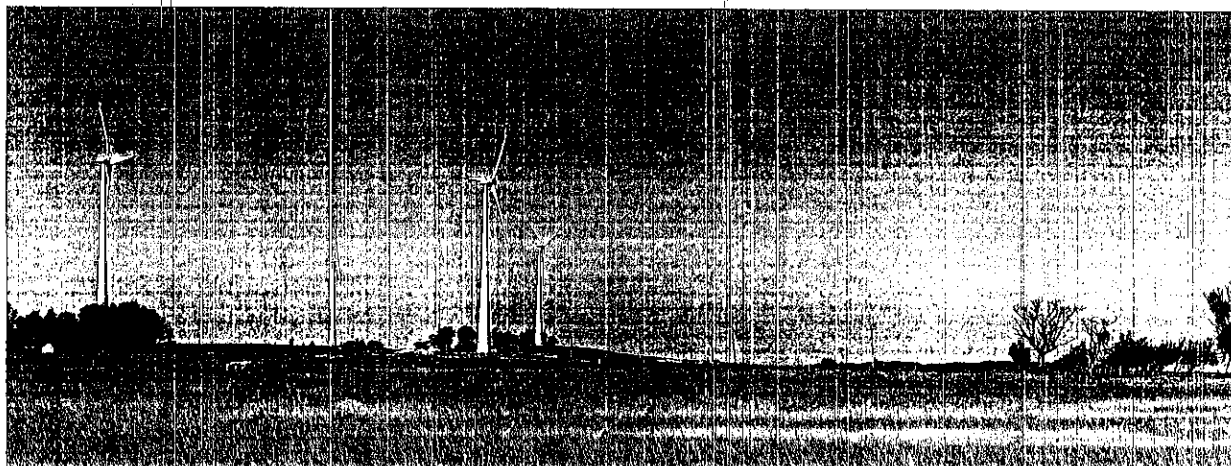

Eletrosul vai ampliar em 78 MW o complexo eólico de Sant'Ana do Livramento e construirá outros empreendimentos em Santa Vitória do Palmar (258 MW) e em Chufé (144 MW)

**A** Eletrosul se consolidará como a principal estatal do setor elétrico em geração eólica. A empresa, em parceria com o Fundo de Investimentos Rio Bravo e a Fundação Eletrosul de Previdência e Assistência Social (Elos), irá investir aproximadamente R\$ 1,7 bilhão na construção de 21 parques eólicos no Litoral Sul e na fronteira do Rio Grande do Sul com o Uruguai, transformando o estado em referência no aproveitamento do potencial dos ventos.

Os empreendimentos foram classificados no 12º Leilão de Energia Nova (A-3) da Agência Nacional de Energia Elétrica (Aneel), realizado em agosto, e representam quase metade (44,16%) do total de energia eólica contratada no certame, que foi de 1.067,7 megawatts (MW). O melhor lance dado pela Eletrosul foi de R\$ 98,00 – um deságio de 29,49% em relação ao preço inicial, que era R\$ 139,00 o MWh.

As usinas eólicas terão capacidade instalada de 480 MW. Hoje, os ativos da Eletrosul em geração somam 1,6 gigawatts (GW) aproximadamente.

A vitória no último leilão com a parceria entre a Eletrosul e o FIP Rio Bravo demonstra o interesse de investidores privados no setor de infraestrutura. A soma de conhecimento técnico com o uso de recursos e a expertise do mercado financeiro permitirão cada vez mais a oferta de energia a baixo custo para o sistema sem perder o nível de lucratividade esperado.

**Competitividade** – Para o presidente da Eletrosul, Eurides Mescolotto, o sucesso da empresa no 12º Leilão de Energia Nova (A-3) foi resultado de intensa e criteriosa negociação com fornecedores e parceiros. "Isso nos permitiu apresentar preços altamente competitivos, mesmo competindo diretamente com as térmicas a gás", afirmou. As negociações para o fornecimento dos equipamentos

foram fechadas com a argentina Impsa e a espanhola Gamesa, que têm fábricas de aerogeradores no Brasil.

"Com o resultado do leilão, a Eletrosul se mostra cada vez mais firme na energia eólica. Ganhamos uma disputa acirrada com uma rentabilidade excelente e agora vamos colocar esses parques em pé para que tenhamos mais energia eólica para o país", complementou Mescolotto.



Comemoração: Diretores e equipe Eletrosul comemoram resultado do leilão

O diretor de Engenharia e Operação da Eletrosul, Ronaldo dos Santos Custódio disse que a empresa já tem planos para o aproveitamento eólico em novos projetos no Rio Grande do Sul. "Iniciamos com os 78 MW de Cerra Chato, que foi uma primeira experiência para que tivéssemos certeza de que a eólica tinha o potencial que imaginávamos. Consolidando isso, entramos com mais força no último leilão e temos muitos projetos de grande monta para começar nos próximos anos e passarmos a ser um grande operador de usina eólica neste país", prospectou.

Os 21 empreendimentos que a Eletrosul classificou no leilão serão construídos em Santa Vitória do Palmar, onde o complexo terá capacidade de gerar 258 MW, em Chuí, com 144 MW divididas em dois complexos, e Sant'Ana do Livramento, onde o empreendimento já existente será ampliado em 78 MW.

"São projetos que vão exigir um esforço técnico muito grande. Mesmo assim, devemos antecipar a entrega da ampliação do complexo de Sant'Ana do Livramento em um ano", revelou Custódio. Os demais empreendimentos atenderão o prazo do leilão, que é 2014, pois dependerão da implantação do sistema de transmissão (linhas e subestações), ainda a ser leiloadado pela Aneel.

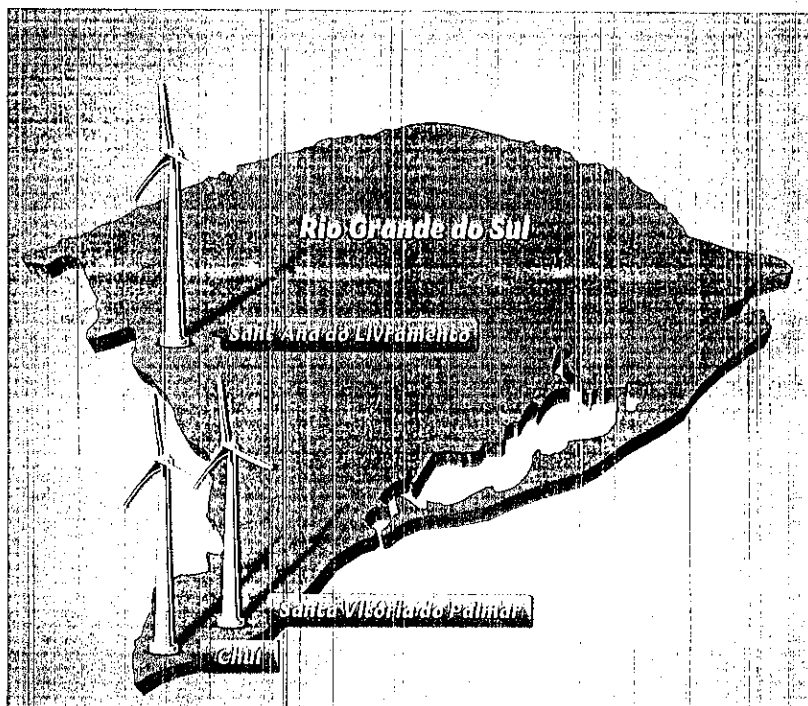

## Lançado edital para maior usina solar integrada à edificação do país

A Eletrosul se prepara para colocar em operação a maior usina solar fotovoltaica do país integrada à edificação, com capacidade instalada de um megawatt pico. A estatal lançou o edital de concorrência internacional para contratar a empresa ou consórcio de empresas que irá tirar do papel o projeto Megawatt Solar. A expectativa é que, no início de 2012, a usina comece a ser instalada no edifício da sede da empresa, em Florianópolis (SC). A usina deverá estar em plena operação no segundo semestre de 2012.

"Com esse projeto, a Eletrosul dá sua parcela de contribuição para que a energia solar no país comece a ganhar forma e, a exemplo da eólica, em pouco tempo se consolide como fonte alternativa complementar à nossa matriz energética", afirmou o presidente da estatal, Eurides Mescollotto.

O projeto da Eletrobras Eletrosul servirá de estímulo para que iniciativas semelhantes se repliquem no Brasil e também para aprofundar as pesquisas na área de geração fotovoltaica. Além da planta comercial, cuja energia será vendida no mercado livre, o edital do Megawatt Solar prevê a instalação de uma planta experimental de 8 quilowatts (kW) de potência, contemplando quatro sistemas fotovoltaicos: dois deles usando módulos de silício cristalino e outros dois que usarão a tec-

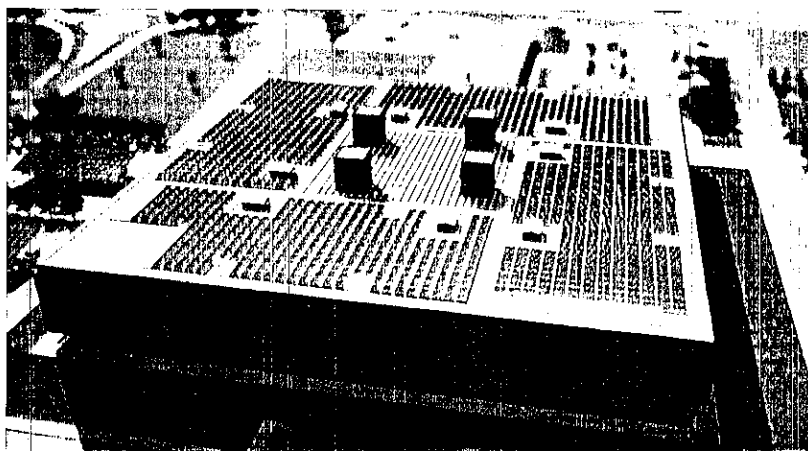

Simulação de como serão instalados os painéis fotovoltaicos no prédio e estacionamentos da sede da Eletrosul

nologia de filme fino de silício amorfo.

"Esse pequeno projeto será utilizado para estudos reais da eficiência de produção de energia em função da orientação solar e da inclinação dos módulos", explicou o gerente do projeto Megawatt Solar, Rafael Takasaki.

O projeto conceitual do Megawatt Solar prevê a instalação dos módulos fotovoltaicos (painéis

que captam os raios solares e os transformam em energia elétrica) nas coberturas do edifício sede e dos estacionamentos da Eletrobras Eletrosul, totalizando uma área de aproximadamente 10 mil metros quadrados. O orçamento do projeto definido no edital é de aproximadamente R\$ 10,8 milhões e já conta com financiamento do banco de fomento alemão KfW.

# Complexo Eólico Cerro Chato movimentou a economia de Sant'Ana do Livramento

Empreendimento da Eletrosul fortaleceu o comércio e o setor imobiliário

Os ventos que movem as hélices dos aerogeradores impulsionam a economia de Sant'Ana do Livramento. O município de pouco mais de 80 mil habitantes, localizado na fronteira do Brasil com Uruguai, é o berço do primeiro parque eólico da Eletrosul. O complexo de Cerro Chato já colocou em funcionamento 22 das 45 torres projetadas para gerar 90 MW de energia. Aliado a isso, a empresa venceu em agosto o leilão da Agência Nacional de Energia Elétrica (Aneel) para a construção de novo complexo eólico com capacidade de instalação de 78 MW de energia. A geração eólica já está no sistema interligado nacional, trazendo benefícios para a comunidade da fronteira. Os benefícios financeiros do primeiro complexo já estão sendo sentidos nos cofres da Prefeitura e serão ainda maiores quando o novo complexo começar a ser erguido.

"O parque eólico já está contribuindo para o aumento de ICMS para o município. E esta contribuição será bem maior quando estiver a pleno vapor", diz o secretário da Fazenda de Sant'Ana do Livramento, Irani

Cobas Soares. Segundo ele, a partir de 2013, deve entrar nas contas da prefeitura um repasse anual de ICMS na ordem de R\$ 8 milhões. Quando o novo complexo começar a ser construído, o retorno em ICMS terá ainda mais R\$ 7 milhões, segundo cálculos do secretário. Com este aditivo do imposto gerado pelo Complexo Eólico Cerro Chato, Sant'Ana do Livramento terá, só de ICMS, R\$ 40 milhões para investimento em áreas como educação e saúde. "Este recurso não será todo para investimento. Ele será dividido, entre saúde, educação e outras áreas", explica. Para Irani, muitos fatores estão contribuindo para o incremento de receita. "A contratação de técnicos que vieram para Livramento, mais os aluguéis de moradias para essas pessoas que passam a consumir os produtos da cidade estão aumentando a nossa arrecadação", explica. O ICMS corresponde a cerca de um terço do orçamento anual do município, que este ano gira em torno de R\$ 100 milhões. "O ICMS é a maior arrecadação do município", destaca Irani.

O presidente da Associação Comercial e



Soares: O parque eólico já está contribuindo para o aumento de ICMS para o município

Industrial de Sant'Ana do Livramento (ACIL), Sérgio Renato de Oliveira, concorda com o secretário da Fazenda. "Houve um incremento considerável nas vendas do comércio", explica, ainda sem dados para apontar o percentual de crescimento. "Isso se verificou graças ao número considerável de pessoas que vieram de fora para trabalhar na montagem dos aerogeradores", complementa Sérgio. Não há números precisos sobre a quantidade de pessoas de outros municípios que vieram para trabalhar em Sant'Ana do Livramento. Muitos deles realizam trabalhos sazonais e acabam permanecendo poucas semanas ou meses no município.

Um dos setores que registrou maior procura foi o imobiliário. "As imobiliárias apontaram uma procura grande por imóveis tanto para aluguel quanto para compra. Em Livramento temos uma grande defasagem de imóveis", alerta. Para o presidente da ACIL, o município não estava preparado para receber este aumento de moradores. "O setor estava estagnado, sem novas construções".

Para Sérgio, Livramento vive o que chama de "boom" no aspecto moradia. "Não resta dúvidas que vai melhorar, pois o município vem crescendo muito. Só em junho foram mais de 170 mil visitantes. Novos empreendimentos terão que ser construídos para comportar com qualidade este pessoal que chegará até aqui", conclui.

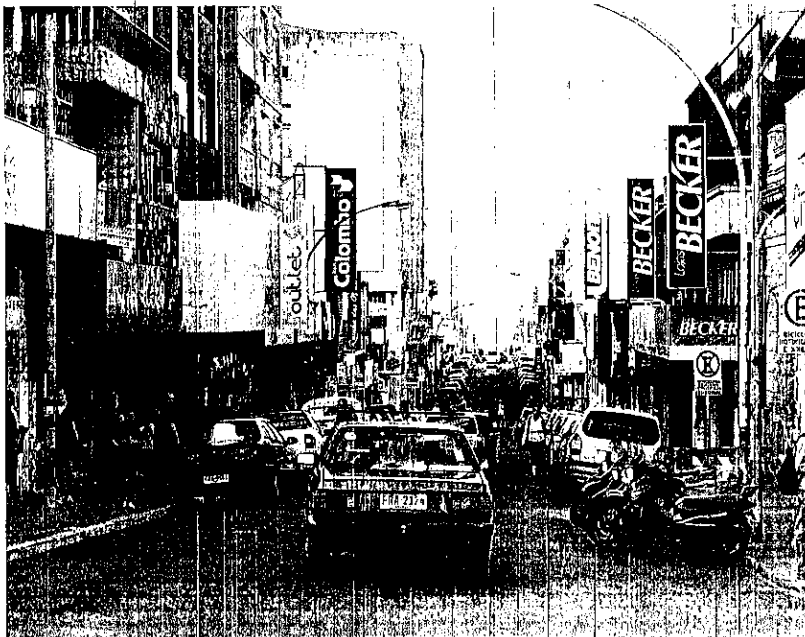

Comércio de Sant'Ana do Livramento registra incremento nas vendas

# **A DIVISÃO LEGISLATIVA CERTIFICA:**

INDICAÇÃO N° 2940/2011

- QUANTO À EXISTÊNCIA DE REGISTRO DE SÚMULA NOS TERMOS DA RESOLUÇÃO N.º 011/93 -

SOBRE A MATÉRIA:

não existe súmula registrada por outro Vereador sobre o assunto.

existe o registro de súmula 292/2011 e **CÓPIA ANEXO.**

- QUANTO À EXISTÊNCIA DE LEGISLAÇÃO MUNICIPAL OU MATERIAL DISPONÍVEL SOBRE A MATÉRIA:

Não

Sim, Conforme anexo.

- QUANTO À PREJUDICIALIDADE:

não há qualquer óbice.

a proposição é idêntica a outra (anexo)  Já aprovada (167, I, a RI)

Rejeitada, nesta Sessão Legislativa (167,I, b)

Já transformado em diploma legal (167,I,C)

a proposição (artigo 167, inciso II) é idêntica a outra considerada inconstitucional pela CLR.

Em conformidade com o texto apresentado no requerimento n° /010 , datado em do corrente ano, a divisão legislativa indica que o texto é semelhante à indicação e não de requerimento.

- QUANTO AOS QUESITOS PARA RECEBIMENTO E DISTRIBUIÇÃO DA PROPOSIÇÃO.

há óbice a proposição esta protocolada de forma equivocada deveria ter sido protocolada conforme o art. 128, § 1º inciso I, do regimento interno.

A proposição fere o artigo 151, § 2º, inciso I, do R. I., pois não está formalizada e em termos.

A proposição tem conteúdo idêntico ou semelhante a proposição em tramitação - n° 1934/2011. (em anexo) - art. 151, § 2º, inciso II, alínea "d", do R.I.

A PROPOSIÇÃO REFERE-SE A OBJETIVO/META NÃO INCLUÍDO NO PLANO PLURIANUAL E LEI DE DIRETRIZES ORÇAMENTÁRIAS, VIGENTES – ART. 128, § 2º, DO R.I.

Campo Mourão, 02 de Dezembro de 2011.

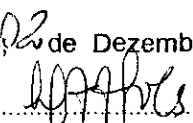
  
.....  
Chefe da Divisão Legislativa  
Luzia Alcixo Alves

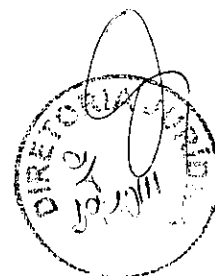

1939/2011 - 02/12 - REQUERIMENTO - Helton Borges - DIRETOR-PRESIDENTE DA ELETROBÁS ELETROSUL - SOLICITANDO QUE SEJAM REALIZADOS ESTUDOS SOBRE A VIABILIDADE DE SER INSTALADA EM CAMPO MOURÃO UMA USINA EÓLICA COMO JÁ OCORRE EM ALGUMAS CIDADES DO RIO GRANDE DO SUL.

292/2011 - 22/11 - Helton Borges - DISPÕE SOBRE A INSTALAÇÃO DE USINA EÓLICA EM CAMPO MOURÃO.





# PODER LEGISLATIVO DE CAMPO MOURÃO

## ESTADO DO PARANÁ

Rua Harrison José Borges, 895 - Telefone (44) 3523-54.21 - CEP 87300-380

C.N.P.J 79.869.772/0001-14

e-mail: [legislativomunicipal@cmcm.pr.gov.br](mailto:legislativomunicipal@cmcm.pr.gov.br)

[www.cmcm.pr.gov.br](http://www.cmcm.pr.gov.br)

### DIRETORIA JURÍDICA

**PARECER PRELIMINAR:** DATA DO RECEBIMENTO PARA PARECER: 05/ 12 /2011.

<input checked="" type="checkbox"/> Indicação nº	_____1940/2011	<input type="checkbox"/> Projeto de Lei nº	_____/2011
<input type="checkbox"/> Indicação Legislativa nº	_____/2011	<input type="checkbox"/> Projeto de Resolução	_____/2011
<input type="checkbox"/> Requerimento	_____/2011	<input type="checkbox"/> Emenda à L.O.M. nº	_____/2011
<input type="checkbox"/> Outros	_____/2011	<input type="checkbox"/> Moção nº	_____/2011

AUTOR: HELTON BORGES.

#### **OCORRÊNCIAS:**

- Preenchidos os requisitos de constitucionalidade e legalidade.
- Verificação de Prejudicialidade.
- Vício de competência da matéria. Competência do (a).....
- Vício de origem. Competência privativa do (a).....
- Inconstitucional por ferir:.....
- Inorgânico por ferir:.....
- Illegal por ferir:.....
- Possível corrigir ilegalidade/inconstitucionalidade através de emendas.....

**OBS: O Requerimento nº. 1939/2011 não pode figurar como prejudicial a presente devido ser encaminhado à remetente diverso. A Súmula nº. 292/2011 também não pode figurar como prejudicialidade, pois se trata da Súmula que registrou a matéria pelo Vereador Autor da presente.**

- A indicação atende ao art. 128, § 2º do R.I., frente ao disposto no art. .... da LDO.
- A indicação atende ao art. 128, § 2º do R.I., frente ao disposto no art. .... do PPA.

Parecer prolatado em 05 / 12 /2011.

- favorável à tramitação.
- favorável à tramitação com emendas.
- Pela apresentação de substitutivo
- Contrário à tramitação
- ..... Emendas em anexo.
- Substitutivo em anexo.
- Diligências.

**Valter Francisco da Silva**  
Diretor Jurídico  
Oab/Pr 29.391