

Ofício nº 2.596/2025-GS/SESP Curitiba, na data da assinatura digital.  
Assunto: eProt. nº 24.914.668-4 – Delegacia Cidadã em Campo Mourão.

Excelentíssimo Senhor Presidente,

Cumprimentando-o, e em atendimento ao vosso Ofício nº 905/2025, acerca do Requerimento protocolado sob nº 364/2025, de autoria do Vereador Devanildo Parma Bassi, encaminhamos, em anexo, cópia integral do eProtocolo em epígrafe, com a Informação nº 132/2025, de fls. 9-10, mov. 7, prestada pelo Setor de Engenharia e Arquitetura, da Divisão de Infraestrutura, do Departamento da Polícia Civil.

Atenciosamente,

*Assinado Eletronicamente*  
Cel. PM Hudson Leôncio Teixeira,  
**Secretário de Estado da Segurança Pública.**

Ao Exmo. Sr.  
Jadir Soares  
**Presidente da Câmara Municipal de Campo Mourão**  
Campo Mourão/PR.  
[contato@campomourao.pr.leg.br](mailto:contato@campomourao.pr.leg.br) / [daa@campomourao.pr.leg.br](mailto:daa@campomourao.pr.leg.br)  
/SRR



**ESTADO DO PARANÁ**



Folha 1

**Órgão Cadastro:**

SESP

**Em:**

31/10/2025 08:38



**Protocolo:**

**24.914.668-4**

**Interessado 1:**

PODER LEGISLATIVO DE CAMPO MOURÃO  
JADIR SOARES

**Interessado 2:**

**Assunto:**

AREA DA SEGURANCA

**Cidade:** CAMPO MOURAO / PR

**Palavras-chave:**

SOLICITACAO

**Nº/Ano**

905/2025

**Detalhamento:**

DELEGACIA CIDADÃ EM CAMPO MOURÃO

**Código TTD:** -

Para informações acesse: <https://www.eprotocolo.pr.gov.br/spiweb/consultarProtocolo>



**PODER LEGISLATIVO DE CAMPO MOURÃO**  
**ESTADO DO PARANÁ**

RUA FRANCISCO FERREIRA ALBUQUERQUE 1488 - TELEFAX (44) 3518-5050 - CEP 87302-220  
C.N.P.J. 79.869.772/0001-14  
CONTATO@CAMPOMOURAO.PR.LEG.BR  
[WWW.CAMPOMOURAO.PR.LEG.BR](http://WWW.CAMPOMOURAO.PR.LEG.BR)



Ofício nº 905/2025 - GAB/PRES.

Campo Mourão, 22 de outubro de 2025.

Senhor Secretário,

Considerando que foi aprovado por unanimidade em Plenário na 31ª Sessão Ordinária deste Poder Legislativo o **Requerimento** protocolado sob nº **364/2025**, anexo, de autoria do Vereador **Devanildo Parma Bassi**, solicitamos o atendimento do pleito ali exposto.

Atenciosamente,



Assinado digitalmente por:  
**JADIR SOARES**  
Presidente - Poder Legislativo  
de Campo Mourão-PR  
006.017.919-83  
30/10/2025 15:10:08  
Assinatura digital avançada com certificado digital não ICP-  
Brasil.

**Jadir Soares**  
Presidente

ESTE DOCUMENTO FOI ASSINADO EM: 30/10/2025 15:10 -03:00 -03  
PARA CONFERÊNCIA DO SEU CONTEÚDO ACESSE: <https://c.ipm.com.br/ppeia30756a0e9>



Ao Senhor  
Secretário **Hudson Leôncio Teixeira**,  
Secretaria da Segurança Pública do Paraná  
Rua Coronel Dulcídio, 800 - Batel  
80420-170 – Curitiba – PR  
/apl



PODER LEGISLATIVO DE CAMPO MOURÃO  
ESTADO DO PARANÁ

RUA FRANCISCO FERREIRA ALBUQUERQUE 1488 - TELEFAX (44) 3518-5050 - CEP 87302-220  
C.N.P.J. 79.869.772/0001-14  
CONTATO@CAMPOMOURAO.PR.LEG.BR  
WWW.CAMPOMOURAO.PR.LEG.BR  
GABINETE VEREADOR ESCRIVÃO PARMA



REQUERIMENTO

Nº Ofício: 905/2025  
Destinatário: Secretaria da  
Segurança Pública do Paraná  
Data: 22/10/2025

PODER LEGISLATIVO DE CAMPO MOURÃO

Protocolo M.º 364 / 2025

Campo Mourão, 08 / 10 / 25 Horas 16:36

Manoel

PROTOCOLISTA

FAVORÁVEL À TRAMITAÇÃO

17 / 10 / 2025

Ydineia  
PRESIDENTE

	UNANIMIDADE	MAIORIA
APROVADO POR	X	
REJEITADO		
RECEBIDO		
Sala das Sessões, 20 / 10 / 2025		
PRESIDENTE		

O Vereador que subscreve o presente, no uso das atribuições conferidas pelo Artigo 137, inciso IV, do Regimento Interno desta Casa de Leis, **REQUER** à Mesa Diretiva, ouvido o Soberano Plenário, que seja encaminhado expediente ao **EXCELENTÍSSIMO SENHOR SECRETÁRIO DA SEGURANÇA PÚBLICA DO PARANÁ, HUDSON LEÔNCIO TEIXEIRA**, solicitando informações acerca da obra da **Delegacia Cidadã de Campo Mourão**, nos seguintes termos:

- 1) Está prevista a execução da obra da Delegacia Cidadã de Campo Mourão?
- 2) Qual é a situação atual do andamento da referida obra? Em caso positivo, qual o cronograma previsto para sua execução e conclusão?
- 3) Qual será o valor total do investimento destinado à construção da Delegacia Cidadã de Campo Mourão?
- 4) Como será a estrutura e o funcionamento da Delegacia Cidadã de Campo Mourão?

ESTE DOCUMENTO FOI ASSINADO EM 08/10/2025 16:22 -03:00 -03  
PARA CONFERÊNCIA DO SEU CONTEÚDO ACESSAR: <https://c.cpm.com.br/p73b8e7066c729>



VEREADOR  
ESCRIVÃO  
PARMA

**JUSTIFICATIVA:**

A presente proposição tem por finalidade obter informações oficiais a respeito da obra da Delegacia Cidadã de Campo Mourão, um importante demanda para a área da segurança pública do Município e de toda a região central do Estado.

O projeto da Delegacia Cidadã representa um avanço significativo na forma de atendimento à população, oferecendo estrutura moderna, espaços adequados e um ambiente humanizado tanto para os servidores quanto para os cidadãos que necessitam dos serviços policiais.

Entretanto, há grande expectativa por parte da comunidade local quanto à efetiva execução da obra, seu cronograma de implantação, valor do investimento e estrutura prevista para a unidade, motivo pelo qual se faz necessária a presente solicitação de informações.

O esclarecimento dessas questões é fundamental para garantir transparência na aplicação dos recursos públicos e permitir que o Poder Legislativo Municipal exerça seu papel de fiscalização e acompanhamento das ações governamentais que impactam diretamente a população de Campo Mourão.

Diante do exposto, e considerando a relevância do tema, solicita-se o apoio dos nobres pares para a aprovação deste requerimento.

**SALA DAS SESSÕES DO PODER**  
**LEGISLATIVO DE CAMPO MOURÃO**, Estado do Paraná, em 08, de outubro, de 2025



Assinado digitalmente por:  
DEVANILDO PARMA BASSI  
Vereador  
08/10/2025 16:22:22  
Assinatura digital avançada com certificado digital não ICP-Brasil.

**Escrivão Parma**  
**Vereador – PSD**

VEREADOR  
**ESCRIVÃO**  
**PARMA**

ESTE DOCUMENTO FOI ASSINADO EM: 08/10/2025 16:22 -03:00 -03  
PARA CONFERÊNCIA DO SEU CONTEÚDO ACESSAR: <https://c.jpm.com.br/pr/3b8e7066cf29>.





## ExpressoLivre - ExpressoMail

---

Remetente: daa@campomourao.pr.leg.br

Para: gabinete@sesp.pr.gov.br

Data: 30/10/2025 18:01

Assunto: Ofício 905 - req. 364

Anexos: image.png (21.96 KB)

Oficio n 905 - req. 364 - SSP-PR - Parma.pdf (913.83 KB)

---

Boa tarde,

Anexamos o Ofício nº 905/2025-GAB/PRES destinado ao Secretário **Hudson Leôncio Teixeira** - Secretaria da Segurança Pública do Paraná.

Att.



**FAVOR INFORMAR RECEBIMENTO**



## GABINETE DO SECRETÁRIO

### Protocolo nº 24.914.668-4

1. Versa o presente expediente sobre Ofício nº 905/2025 – GAB/PRES., proveniente do Poder Legislativo de Campo Mourão, encaminhando Requerimento onde solicita informações referentes a Delegacia Cidadã do município, conforme ali especificado.
2. Diante do exposto, encaminho preliminarmente ao **Departamento da Polícia Civil**, via **Núcleo de Apoio Técnico Policial Civil/SESP**, para conhecimento e providências que se fizerem necessárias.

Curitiba, na data da assinatura digital.

*Assinado Eletronicamente*  
Cel. PM Fernando Klemps,  
**Chefe de Gabinete.**

Documento: **24.914.6684RMMAPCsolicitainformacoesreferenteaDelegaciaCidadaCampoMouraoPR.pdf**.

Assinatura Avançada realizada por: **Cel. Qopm Fernando Klemps (XXX.262.449-XX)** em 31/10/2025 09:29 Local: SESP/GS.

Inserido ao protocolo **24.914.668-4** por: **Rudolph Marques Melo** em: 31/10/2025 09:00.



Documento assinado nos termos do Art. 38 do Decreto Estadual nº 7304/2021.

A autenticidade deste documento pode ser validada no endereço:  
**<https://www.eprotocolo.pr.gov.br/spiweb/validarDocumento>** com o código:

**SECRETARIA DE ESTADO DA SEGURANÇA PÚBLICA**  
**ASSESSORIA POLICIAL CIVIL**

---

**Protocolo:** 24.914.668-4  
**Assunto:** Delegacia Cidadã em Campo Mourão  
**Interessado:** PODER LEGISLATIVO DE CAMPO MOURÃO  
**Data:** 31/10/2025 10:10

---

**DESPACHO**

I. R. Hoje;

II. Em atenção ao despacho fls.139 do NAS/SESP, **restitua-se à origem via DPC/SE**, para os fins.

Curitiba, datado e assinado digitalmente

**Italo Biancardi Neto**  
Delegado de Polícia  
SESP/APC

Documento: **DESPACHO\_1.pdf**.

Assinatura Avançada realizada por: **Italo Biancardi Neto (XXX.366.429-XX)** em 31/10/2025 10:12 Local: SESP/APC.

Inserido ao protocolo **24.914.668-4** por: **Antonio Vamberto da Silva** em: 31/10/2025 10:10.



Documento assinado nos termos do Art. 38 do Decreto Estadual nº 7304/2021.

A autenticidade deste documento pode ser validada no endereço:  
**<https://www.eprotocolo.pr.gov.br/spiweb/validarDocumento>** com o código:



**DEPARTAMENTO DE POLICIA CIVIL**  
**SECRETARIA EXECUTIVA**

---

**Protocolo:** 24.914.668-4  
**Assunto:** Delegacia Cidadã em Campo Mourão  
**Interessado:** PODER LEGISLATIVO DE CAMPO MOURÃO  
**Data:** 31/10/2025 14:37

---

**DESPACHO**

1. - R. Hoje;
2. - De ordem, em atenção ao despacho de fl. 06, encaminhe-se à Divisão de Infraestrutura da Polícia Civil - DPC para conhecimento e informações;
3. - Após, retornem.

ALISON P. DE SOUZA  
Delegada de Polícia  
Secretaria Executiva

Documento: **DESPACHO\_3.pdf**.

Assinatura Avançada realizada por: **Alison Paludzyszyn de Souza (XXX.944.909-XX)** em 31/10/2025 14:43 Local: DPC/SE.

Inserido ao protocolo **24.914.668-4** por: **Helio Kennedy Goncalves Vargas** em: 31/10/2025 14:38.



Documento assinado nos termos do Art. 38 do Decreto Estadual nº 7304/2021.

A autenticidade deste documento pode ser validada no endereço:  
**<https://www.eprotocolo.pr.gov.br/spiweb/validarDocumento>** com o código:



SECRETARIA DE ESTADO DA SEGURANÇA PÚBLICA  
**POLÍCIA CIVIL DO PARANÁ**  
DIVISÃO DE INFRAESTRUTURA

**REF. :** E- PROT. 24.914.668-4

**Assunto:** Ofício nº 905/2025 – GAB/PRES – Câmara de Vereadores de Campo Mourão

**Data:** 11/11/2025

**INFORMAÇÃO nº 132/2025**

1. Trata-se do Ofício nº 905/2025 – GAB/PRES da Câmara de Vereadores de Campo Mourão, encaminhando Requerimento de mov.2 com pedido de informação sobre a construção da Delegacia Cidadã da PCPR no Município;

2. Em atenção ao contido no referido Requerimento, informamos:

a) A execução das obras de construção da Delegacia Cidadã de Campo Mourão encontra-se prevista no planejamento estratégico da PCPR e da SESP para investimentos, bem como está inserida no Plano de Contratações Anuais do Estado – (PCA-E)<sup>1</sup> e Lei Orçamentária Anual – (LOA)<sup>2</sup> para o corrente ano de 2025 e próximo exercício financeiro de 2026;

b) A licitação encontra-se provisoriamente suspensa por ordem judicial, emanada em razão de Mandado de Segurança impetrado pela BC CONSTRUTORA LTDA (vencedo-

---

1 O Plano de Contratações Anual – PCA-E, instituído pela Lei Federal n.º 14.133, de 01 de abril de 2021 e regulamentado no âmbito do Estado do Paraná, por meio do Decreto n.º 10.086, de 17 de janeiro de 2022, é um importante instrumento de gestão, atuando como uma ferramenta de planejamento que tem por objetivo nortear e racionalizar as compras públicas, realizando o mapeamento através da unificação dos itens de interesse comum. Disponível em: < <https://www.planejamento.pr.gov.br/Pagina/PCA-E> >. Acesso em 06/11/2025.

2 Cabe à Lei Orçamentária Anual prever receitas, fixar despesas e indicar programas e ações que serão realizados naquele ano. O documento informa projetos, atividades e operações especiais, com suas fontes de recursos. O orçamento, demonstrado pela LOA, permite verificar a realidade econômica do Estado. Disponível em: < <https://www.fazenda.pr.gov.br/Pagina/Orçamento-Anual> >. Acesso em: 06/11/2025.

**PCPR**

1

Rua Barão do Rio Branco, 399 - Centro – Curitiba/PR—CEP: 80.010-180  
Fone: (41) 3321-8200 – e-mail: [die@pc.pr.gov.br](mailto:die@pc.pr.gov.br)



SECRETARIA DE ESTADO DA SEGURANÇA PÚBLICA  
**POLÍCIA CIVIL DO PARANÁ**  
DIVISÃO DE INFRAESTRUTURA

ra do certame licitatório) contra o Estado do Paraná, conforme consta dos Autos nº 0098270-67.2025.8.16.0000;

c) O Valor máximo admitido para a contratação era de R\$ 9.235.318,08 (nove milhões, duzentos e trinta e cinco mil, trezentos e dezoito reais e oito centavos). Contudo, ao final do certame licitatório (que encontra-se suspenso judicialmente), o valor global proposto pela empresa vencedora foi de R\$ 6.992.059,32 (seis milhões, novecentos e noventa e dois mil, cinquenta e nove reais e trinta e dois centavos);

d) A estrutura obedecerá aos padrões construtivos de Delegacias Cidoads (Padrão 2 com 1.291,00 m<sup>2</sup>), conforme projeto padrão genérico em anexo. O funcionamento administrativo e operacional serão estabelecidos pela chefia da 16ª Subdivisão Policial de Campo Mourão, observadas diretrizes gerais do Departamento da Policia Civil;

4. Com as informações disponíveis neste Setor, encaminhamos ao Sr. Delegado Divisional – DIE;

Octavio Francisco Dias Junior  
Setor de Engenharia e Arquitetura – SEA  
Divisão de Infraestrutura - DIE

**PCPR**

2

Rua Barão do Rio Branco, 399 - Centro – Curitiba/PR—CEP: 80.010-180  
Fone: (41) 3321-8200 – e-mail: die@pc.pr.gov.br

Documento: **Info\_132\_2025\_CampoMourao\_Eprotolo24.914.6684.pdf**.

Assinatura Avançada realizada por: **Octavio Francisco Dias Junior (XXX.196.019-XX)** em 11/11/2025 21:51 Local: DPC/DIE/SEA.

Inserido ao protocolo **24.914.668-4** por: **Octavio Francisco Dias Junior** em: 11/11/2025 21:51.



Documento assinado nos termos do Art. 38 do Decreto Estadual nº 7304/2021.

A autenticidade deste documento pode ser validada no endereço:  
**<https://www.eprotocolo.pr.gov.br/spiweb/validarDocumento>** com o código:



TABELA DE ÁREAS					
ÁREA TOTAL					
1.362,69m²					

#### LEGENDA E ESPECIFICAÇÕES

##### TABELA DE ESQUADRIAS

PORTAS COMUNS					
COD	MATERIAL	DIMENSÕES	PEITORIL	QTD	SISTEMA ACABAMENTO
PM1	MADERA	0,70X2,10 M	-	06	ABRIR MADERA CHAPADA - VERNIZ
PM2	MADERA	0,80X2,10 M	-	44	ABRIR MADERA CHAPADA - VERNIZ
PM3	MADERA	0,80X2,10 M	-	02	ABRIR MADERA CHAPADA - VERNIZ
PM4	MADERA	0,80X2,10 M	-	02	ABRIR MADERA MACIA - VERNIZ
PM5	MADERA	1,70X2,10 M	-	01	ABRIR - 2 FOLHAS MADERA CHAPADA - VERNIZ
PA1	ALUMINIO/VIDRO	1,83X2,10 M	-	01	ABRIR - 2 FOLHAS PINTURA ELETROSTÁTICA - BRANCA
PD1	AÇO	0,80X1,30 M	0,40	02	ABRIR CHAPA DE AÇO
PORTAS DE SEGURANÇA					
PC	AÇO	0,80X2,10 M	-	05	ABRIR CHAPA DE AÇO
PCH	AÇO	0,80X2,10 M	-	02	ABRIR BARRAS DE AÇO
PSA	AÇO	1,00X2,10 M	-	07	ABRIR CHAPA DE AÇO
PSM	AÇO	0,80X2,10 M	-	01	ABRIR CHAPA DE AÇO
VISORES					
VSI	ALUMINIO	2,20X1,10 M	1,10M	01	FIXA VIDRO LAMINADO ESPELHADO REFLETIVO BRONZE 6mm
VSP	ALUMINIO	0,80X0,55 M	0,85M	01	FIXA POLICARBONATO 9,5mm
JANELAS					
J01	ALUMINIO	0,170X1,25M	0,70M	08	FIXA POLICARBONATO 6mm PINTURA ELETROSTÁTICA - BRANCA
J01B	ALUMINIO	0,60X1,20M	1,00M	02	2 FOLHAS FIXAS POLICARBONATO 12,5mm PINTURA ELETROSTÁTICA - BRANCA
J02	ALUMINIO	1,20X1,30 M	1,00M	02	2 FOLHAS FIXAS POLICARBONATO 12,5mm PINTURA ELETROSTÁTICA - BRANCA
J03	ALUMINIO	0,80X0,50 M	1,70M	10	2 FOLHAS FIXAS POLICARBONATO 12,5mm PINTURA ELETROSTÁTICA - BRANCA
J04	ALUMINIO	1,50X1,30 M	0,90M	02	2 FOLHAS FIXAS POLICARBONATO 12,5mm PINTURA ELETROSTÁTICA - BRANCA
J04B	ALUMINIO	1,50X1,30 M	0,90M	02	2 FOLHAS FIXAS POLICARBONATO 12,5mm PINTURA ELETROSTÁTICA - BRANCA
J05	ALUMINIO	2,40X1,30 M	0,90M	09	3 FOLHAS FIXAS POLICARBONATO 12,5mm PINTURA ELETROSTÁTICA - BRANCA
J06	ALUMINIO	0,48X2,20 M	0,00M	01	2 FOLHAS FIXAS POLICARBONATO 12,5mm PINTURA ELETROSTÁTICA - BRANCA
J07	ALUMINIO	2,00X2,20 M	0,00M	04	6 FOLHAS FIXAS POLICARBONATO 12,5mm PINTURA ELETROSTÁTICA - BRANCA
J07B	ALUMINIO	2,00X2,20 M	0,00M	01	6 FOLHAS FIXAS POLICARBONATO 12,5mm PINTURA ELETROSTÁTICA - BRANCA
J08	ALUMINIO	5,05X2,50M	0,00M	01	2 FOLHAS FIXAS POLICARBONATO 12,5mm PINTURA ELETROSTÁTICA - BRANCA
J09	ALUMINIO	4,80X2,20M	0,00M	01	14 FOLHAS FIXAS POLICARBONATO 12,5mm PINTURA ELETROSTÁTICA - BRANCA
J09B	ALUMINIO	4,80X2,20M	0,00M	01	14 FOLHAS FIXAS POLICARBONATO 12,5mm PINTURA ELETROSTÁTICA - BRANCA
J10	ALUMINIO	2,30X2,50M	0,00M	01	3 FOLHAS FIXAS POLICARBONATO 12,5mm PINTURA ELETROSTÁTICA - BRANCA
J11	ALUMINIO	3,82X2,50M	0,00M	01	8 FOLHAS FIXAS POLICARBONATO 12,5mm PINTURA ELETROSTÁTICA - BRANCA
J12	ALUMINIO	1,20X7,70M	0,00M	01	2 FOLHAS FIXAS POLICARBONATO 12,5mm PINTURA ELETROSTÁTICA - BRANCA
J13	ALUMINIO	11,63X7,70M	0,00M	01	18 FOLHAS FIXAS POLICARBONATO 12,5mm PINTURA ELETROSTÁTICA - BRANCA
J14	ALUMINIO	3,10X5,725M	0,00M	01	18 FOLHAS FIXAS POLICARBONATO 12,5mm PINTURA ELETROSTÁTICA - BRANCA
J15	ALUMINIO	1,00X0,45M	1,75M	03	2 FOLHAS FIXAS POLICARBONATO 12,5mm PINTURA ELETROSTÁTICA - BRANCA
J16	ALUMINIO	1,20X0,80M	0,00M	06	2 FOLHAS FIXAS POLICARBONATO 12,5mm PINTURA ELETROSTÁTICA - BRANCA
J17	ALUMINIO	1,80X2,20M	0,00M	01	3 FOLHAS FIXAS POLICARBONATO 12,5mm PINTURA ELETROSTÁTICA - BRANCA
J18	ALUMINIO	2,10X1,30M	0,90M	03	3 FOLHAS FIXAS POLICARBONATO 12,5mm PINTURA ELETROSTÁTICA - BRANCA
J19	ALUMINIO	4,00X0,80M	1,40M	01	4 FOLHAS MAXIMO AR POLICARBONATO 12,5mm PINTURA ELETROSTÁTICA - BRANCA
J20	ALUMINIO	11,00X2,20M	0,00M	01	12 FOLHAS MAXIMO AR POLICARBONATO 12,5mm PINTURA ELETROSTÁTICA - BRANCA

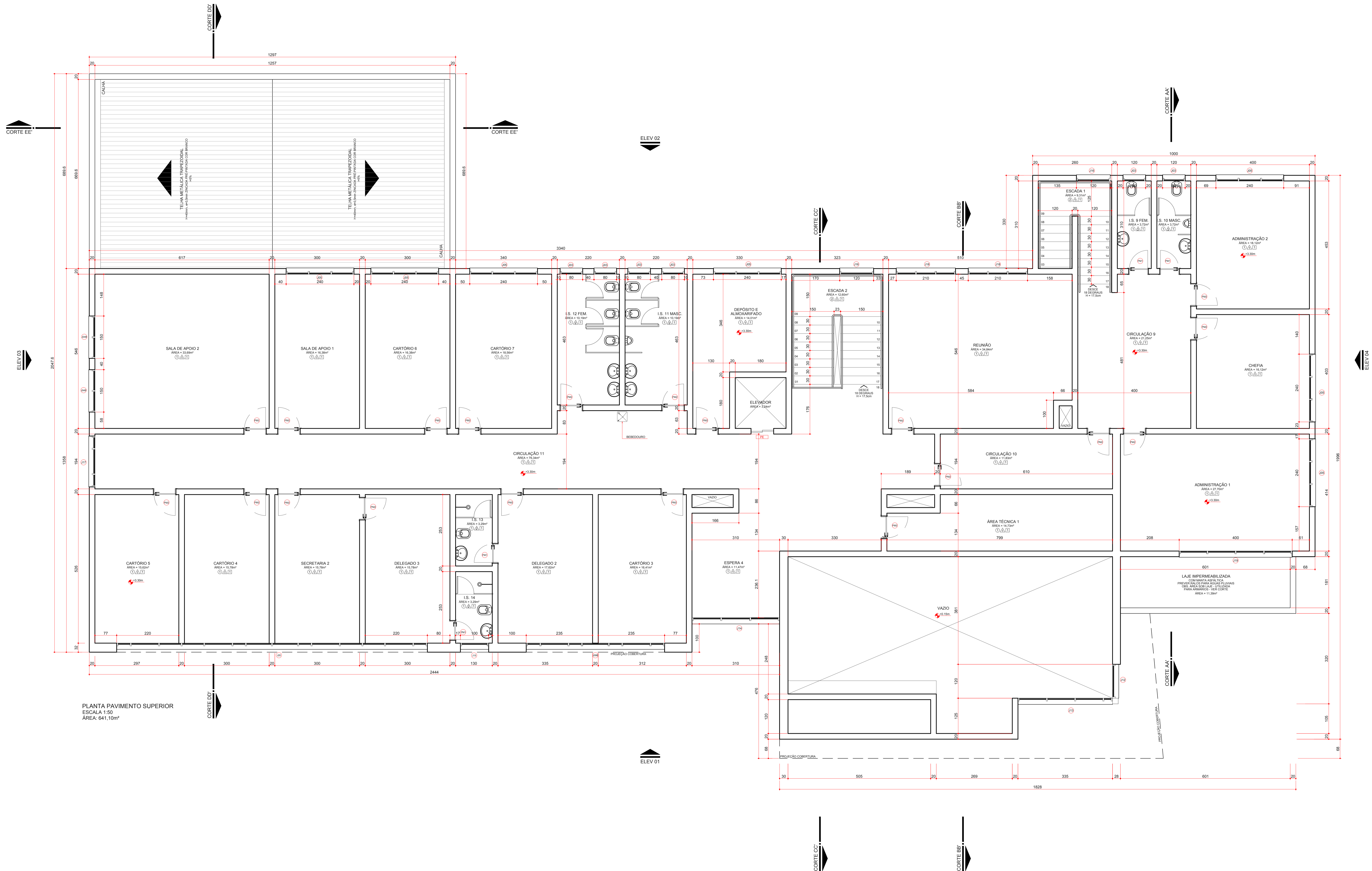
NOTAS:

- Aplicar sobre o policarbonato película reflexiva idêntica ao vidro reflexivo das esquadrias da fachada principal.
- \*\* - Conferir medida na obra.
- \*\*\* - Medir pelos elevações e cortes.

ACABAMENTOS	
①	PISO
②	- PISO CERÂMICO 40x40cm - MODELO HÉRCULES - COR WHITE - MARCA CECISRA OU SIMILAR
③	- PISO/ SOLEIRA DE GRANITO POLIDO - PRETO OCRE ITABIRA
④	- PISO INDUSTRIAL DE ALTA DENSIDADE - TIPO KORODUR
⑤	- PISO INTERTRAVADO DE CONCRETO, TIPO "PAVER", ESP: 6cm, FORMAS RETANGULARES COR CINZA - PADRÃO "JAMAK"
⑥	- PISO INTERTRAVADO DE CONCRETO, TIPO "PAVER", ESP: 6cm, FORMAS RETANGULARES COR CINZA - PADRÃO "ESCAMA"
⑦	- GRAMA
⑧	- PISO TÁTIL, ALERTA E DIRECIONAL, 25x25cm, COR CINZA CLARO
⑨	- PISO DE CIMENTO ALISADO
PAREDES	
△	- PINTURA 100% ACRILICA FOSCA
△	- REVESTIMENTO CERÂMICO, 20x30cm ATÉ O TETO - MODELO CLEAM - MARCA CECISRA OU SIMILAR
△	- PAREDE EM CONCRETO APARENTE - ACABAMENTO EM VERNIZ
△	- PASTILHA CERÂMICA 10x10cm - MARCA ATLAS - LINHA ÔNIX - COR GLACIAL OU SIMILAR
△	- PASTILHA CERÂMICA 10x10cm - MARCA ATLAS - LINHA ÔNIX - COR MANACÁ OU SIMILAR
△	- ARGAMASSA RASPADIA - PINTURA TINTA ACRILICA - COR CRETA OU SIMILAR
△	- REVESTIMENTO EM CHAPA DE ALUMINIO COMPOSTO - ACM - COR NATURAL
TETO	
1	- FORRO DE GESSO ACARTONADO, COM DESTAQUE DE 2CM
2	- PINTURA 100% ACRILICA - SOBRE LAJE
3	- REVESTIMENTO EM CHAPA DE ALUMINIO COMPOSTO - ACM - COR NATURAL

OBSERVAÇÕES:

1. TODAS AS MEDIDAS DEVERÃO SER CONFIRMADAS NA OBRA.
2. MEDIDAS EM CENTÍMETROS; NÍVEIS E COORDENADAS EM METROS, EXCETO ONDE INDICADO.
3. NÍVEIS DE PISO ACABADO.
4. TODAS AS PORTAS EXTERNAS TERÃO SOLEIRAS EM GRANITO CINZA ANDORINHA E SERÃO EXECUTADAS COM 1CM ABANDO DO PISO ACABADO INTERIO AOS AMBIENTES.
5. A ESPECIFICAÇÃO DAS ESQUADRIAS REFERE-SE A DIMENSIONAMENTO, N° DE FOLHAS, MATERIAS E ABERTURAS, O PROCESSO CONSTRUTIVO E ESTABILIDADE FINAL DA ESQUADRIA E DE RESPONSABILIDADE DO FORNECEDOR.
6. CONSULTAR TODAS AS FOLHAS COMPLEMENTARES DE DETALHAMENTOS ESPECIFICOS.

<b>CSC</b> COORDENADOR DOS PROJETOS: ENGENHEIRO CIVIL JOSÉ RICARDO COSTA Engenheiro La		COMPATIBILIZAÇÃO DO PROJETO ARQUITETÔNICO: ARQUITETA E URBANISTA DANIELLE OLIVEIRA COSTA CAU-RJ 64.3010	
<b>SECRETARIA DE ESTADO DA SEGURANÇA PÚBLICA</b> SETOR DE ARQUITETURA E ENGENHARIA			
ORGÃO: DEPARTAMENTO DA POLÍCIA CIVIL		FRANCHA	
OBRA: DELEGACIA CIDADÃ - PROJETO PADRÃO 2		A04	
LOCAL: -		FRANCHA	
MUNICÍPIO: -		27	
REFERÊNCIA: PLANTA PAVIMENTO SUPERIOR			
PROJETORES/ TÉCNICO Arg. Stange M. Bonfanti / CAU 24887-8		ESCALA: 1:50 ARGUÍDO:	
		DATA: OUTUBRO 2012	
		REVISÃO: SOLANGE	



- EDIFICAÇÃO (1 PAVIMENTO)
- EDIFICAÇÃO (2 PAVIMENTOS)
- CALÇADA EM BLOCOS DE CONCRETO INTERTRAVADOS 10x20x6cm - PADRÃO "ESCAMA"
- CALÇADA EM BLOCOS DE CONCRETO INTERTRAVADOS 10x20x6cm - PADRÃO "DAMA"
- GRAMA

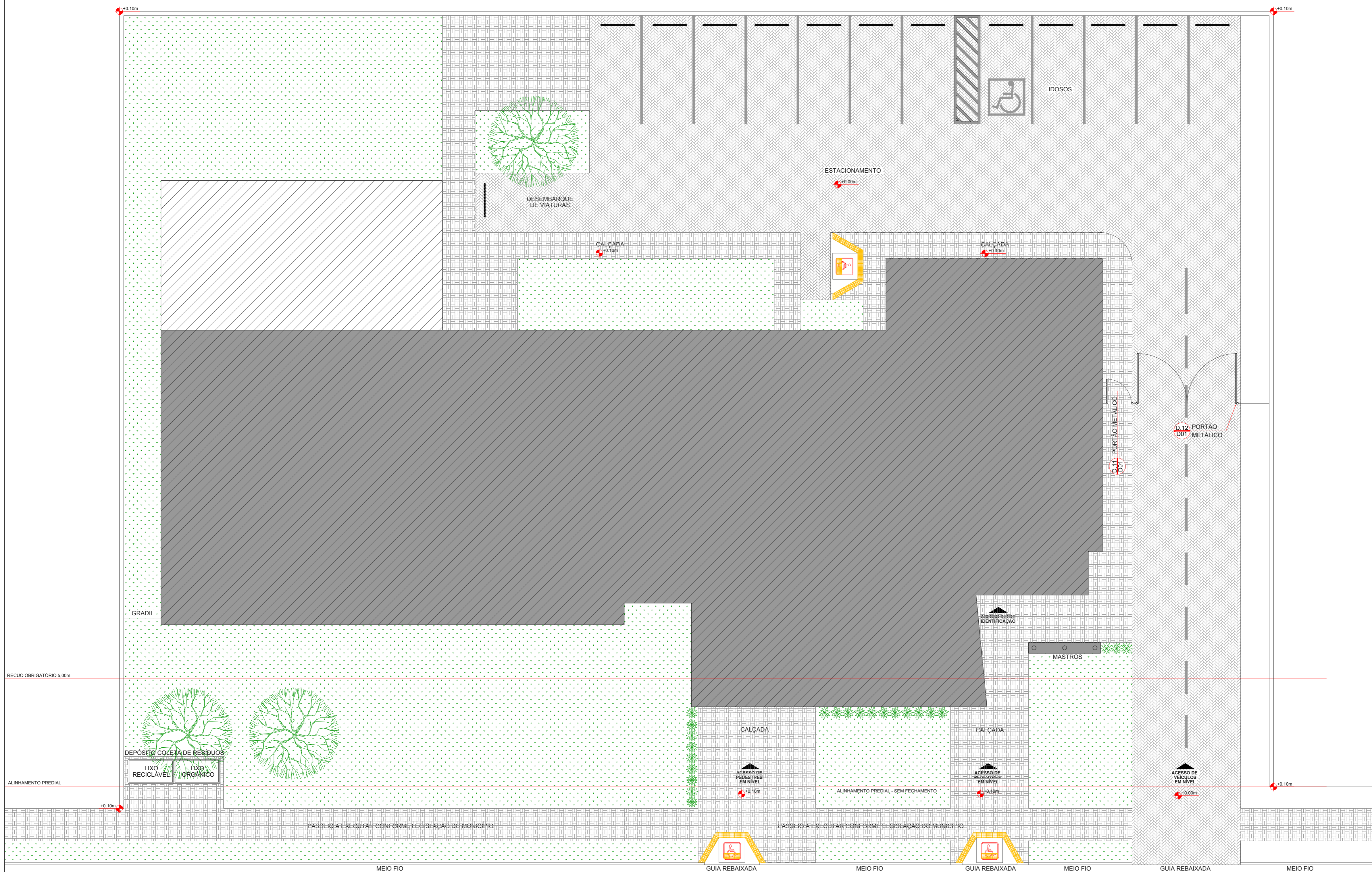

IMPLANTAÇÃO GENÉRICA  
ESCALA 1:100

0m 1m 2m

#### OBSERVAÇÕES:

- TODAS AS MEDIDAS DEVERÃO SER CONFIRMADAS NA OBRA;
- MEDIDAS EM CENTÍMETROS, NÍVEIS E COORDENADAS EM METROS, EXCETO ONDE INDICADO;
- NÍVEIS DE PISO ACABADO;
- TODAS AS PORTAS EXTERNAS TERÃO SOLEIRAS EM GRANITO CINZA ANDORINHA E SERÃO EXECUTADAS COM 1cm ABAIXO DO PISO ACABADO INTERNO AOS AMBIENTES;
- A ESPECIFICAÇÃO DAS ESQUADRIAS REFERE-SE A DIMENSIONAMENTO, Nº DE FOLHAS, MATERIAIS E ABERTURAS; O PROCESSO CONSTRUTIVO E ESTABILIDADE FINAL DA ESQUADRIA É DE RESPONSABILIDADE DO FORNECEDOR;
- CONSULTAR TODAS AS FOLHAS COMPLEMENTARES DE DETALHAMENTOS ESPECÍFICOS.



COORDENADOR DOS PROJETOS:  
ENGENHEIRO CIVIL  
JOÃO RICARDO CONTE  
CREA-PR Nº 32510

COMPATIBILIZAÇÃO DO PROJETO ARQUITETÔNICO:  
ARQUITETA E URBANISTA  
DANIELLE GEHA SERTA  
CAU Nº 775-8

SECRETARIA DE ESTADO DA SEGURANÇA PÚBLICA  
SETOR DE ARQUITETURA E ENGENHARIA

ÓRGÃO:	DEPARTAMENTO DA POLÍCIA CIVIL	PRANCHA:	A01 27
OBRA:	DELEGACIA CIDADÃ - PROJETO PADRÃO 2		
LOCAL:	-		
MUNICÍPIO:	-		
REFERÊNCIA:	IMPLANTAÇÃO GENÉRICA		
PROJETO/RESP. TÉCNICO:	Arq. Solange M. Bonilauri / CAU 24887-8	ESCALA:	1:100
		DATA:	OUTUBRO 2012
		DESENHO:	SOLANGE



**DEPARTAMENTO DE POLICIA CIVIL**  
**SETOR DE ENGENHARIA E ARQUITETURA**

---

**Protocolo:** 24.914.668-4  
**Assunto:** Delegacia Cidadã em Campo Mourão  
**Interessado:** PODER LEGISLATIVO DE CAMPO MOURÃO  
**Data:** 11/11/2025 21:52

---

**DESPACHO**

- I - Ciente e de acordo;
- II - Encaminhe-se à Secretaria Executiva/DPC;

Getulio de Moraes Vargas  
Delegado Divisional - DIE

Documento: **DESPACHO\_4.pdf**.

Assinatura Avançada realizada por: **Getulio de Moraes Vargas (XXX.952.939-XX)** em 12/11/2025 14:42 Local: DPC/DIE.

Inserido ao protocolo **24.914.668-4** por: **Octavio Francisco Dias Junior** em: 11/11/2025 21:52.



Documento assinado nos termos do Art. 38 do Decreto Estadual nº 7304/2021.

A autenticidade deste documento pode ser validada no endereço:  
**<https://www.eprotocolo.pr.gov.br/spiweb/validarDocumento>** com o código:



**DEPARTAMENTO DE POLICIA CIVIL**  
**SECRETARIA EXECUTIVA**

---

**Protocolo:** 24.914.668-4  
**Assunto:** Delegacia Cidadã em Campo Mourão  
**Interessado:** PODER LEGISLATIVO DE CAMPO MOURÃO  
**Data:** 13/11/2025 09:57

---

**DESPACHO**

1. - R. Hoje;  
2. - De ordem, com as informações, restitua-se à Assessoria Policial Civil -  
SESP.

ALISON P. DE SOUZA  
Delegada de Polícia  
Secretaria Executiva

Documento: **DESPACHO\_5.pdf**.

Assinatura Avançada realizada por: **Alison Paludzyszyn de Souza (XXX.944.909-XX)** em 13/11/2025 15:47 Local: DPC/SE.

Inserido ao protocolo **24.914.668-4** por: **Helio Kennedy Goncalves Vargas** em: 13/11/2025 09:57.



Documento assinado nos termos do Art. 38 do Decreto Estadual nº 7304/2021.

A autenticidade deste documento pode ser validada no endereço:  
**<https://www.eprotocolo.pr.gov.br/spiweb/validarDocumento>** com o código:



**SECRETARIA DE ESTADO DA SEGURANÇA PÚBLICA**  
**ASSESSORIA POLICIAL CIVIL**

---

**Protocolo:** 24.914.668-4  
**Assunto:** Delegacia Cidadã em Campo Mourão  
**Interessado:** PODER LEGISLATIVO DE CAMPO MOURÃO  
**Data:** 13/11/2025 16:12

---

**DESPACHO**

I. R. Hoje;

II. Em atenção ao despacho fls.15 do DEPARTAMENTO DE POLICIA CIVIL - SECRETARIA EXECUTIVA, **retorne-se ao GABINETE DO SECRETÁRIO/SESP**, para os fins.

Curitiba, datado e assinado digitalmente

**Italo Biancardi Neto**  
Delegado de Polícia  
SESP/APC

Documento: **DESPACHO\_6.pdf**.

Assinatura Avançada realizada por: **Italo Biancardi Neto (XXX.366.429-XX)** em 13/11/2025 16:17 Local: SESP/APC.

Inserido ao protocolo **24.914.668-4** por: **Antonio Vamberto da Silva** em: 13/11/2025 16:12.



Documento assinado nos termos do Art. 38 do Decreto Estadual nº 7304/2021.

A autenticidade deste documento pode ser validada no endereço:  
**<https://www.eprotocolo.pr.gov.br/spiweb/validarDocumento>** com o código:

Ofício nº 2.596/2025-GS/SESP Curitiba, na data da assinatura digital.  
Assunto: eProt. nº 24.914.668-4 – Delegacia Cidadã em Campo Mourão.

Excelentíssimo Senhor Presidente,

Cumprimentando-o, e em atendimento ao vosso Ofício nº 905/2025, acerca do Requerimento protocolado sob nº 364/2025, de autoria do Vereador Devanildo Parma Bassi, encaminhamos, em anexo, cópia integral do eProtocolo em epígrafe, com a Informação nº 132/2025, de fls. 9-10, mov. 7, prestada pelo Setor de Engenharia e Arquitetura, da Divisão de Infraestrutura, do Departamento da Polícia Civil.

Atenciosamente,

*Assinado Eletronicamente*  
Cel. PM Hudson Leôncio Teixeira,  
**Secretário de Estado da Segurança Pública.**

Ao Exmo. Sr.  
Jadir Soares  
**Presidente da Câmara Municipal de Campo Mourão**  
Campo Mourão/PR.  
[contato@campomourao.pr.leg.br](mailto:contato@campomourao.pr.leg.br) / [daa@campomourao.pr.leg.br](mailto:daa@campomourao.pr.leg.br)  
/SRRC

Documento: **Of.25962025SRRCamaraCampoMouraoSolicitainformacoessobreaconstrucaodaDelegaciaCidadeCampoMourao.pdf**.

Assinatura Qualificada realizada por: **Hudson Leoncio Teixeira** em 18/11/2025 18:30.

Inserido ao protocolo **24.914.668-4** por: **Silvio Romero Rodrigues Carvalho** em: 18/11/2025 14:49.



Documento assinado nos termos do Art. 38 do Decreto Estadual nº 7304/2021.

A autenticidade deste documento pode ser validada no endereço:  
**<https://www.eprotocolo.pr.gov.br/spiweb/validarDocumento>** com o código: